

DATI INDIVIDUAZIONE FABBRICATO

Fr. princip.: **via Garzoni** N.civ.: **33**
 Fronte retro: **via Gaiani** N.civ.: **30a/32**
 Fr. laterale: N.civ.:
 Rif.catastali: foglio n. **71** Map.: **94**

NORMATIVA VIGENTE

categoria d'intervento PRG (81): **A23 - A31**
 edificio tutelato ai sensi della D.Lgs. 42/04 ☐
 Cat. d'intervento del fabb. (L.R.31/2002): **Rest/Risana. Conserv.**
 Rif.scheda ornato: *

1. CARATTERISTICHE DELL'EDIFICIO

1.1 TIPOLOGIA

- ☒ tip. elementare a schiera
☐ tipologia accorpata a schiera
☐ edificio religioso
☐ palazzo
☐ a torre
☐ in linea
☐ isolata
☐ edifici specialistici
☐ edificio porticato
☐ altro

1.2 NUMERO DI PIANI

- ☐ solo piano terra più sottotetto
☐ due piani
☒ due piani più sottotetto
☐ tre piani
☐ altro

1.3 DESTINAZIONE D'USO

- ☒ abitazione
☐ laboratorio artigianale
☐ attività commerciale
☐ esercizio di attività pubblica
☐ corpi di servizio o garages
☐ culto
☐ attività terziaria

2. ELEMENTI ARCHITETTONICI

2.1 MANTO DI COPERTURA

- ☒ coppi
☐ tegole
☐ onduline
☐ piano
☐ altro

2.2 CORNICIONE E SPORTO

- ☒ travicelli e assito FR
☐ cornici modanate
☒ mensole in legno sagomate e cornice sottostante modanata
☐ mensole in laterizio
☐ con decorazioni
☐ sporto orizzontale
☐ altro

2.3 PORTICO

- ☐ pilastro semplice
☐ pilastro con modanatura (capitello e/o basamento)
☐ colonna semplice
☐ colonna con modanature (capitello e/o basamento)
☐ soffitto con volta a botte
☐ soffitto con volta a crociera
☐ soffitto piano
☐ soffitto con travi
☐ arco di facciata a tutto sesto
☐ arco ribassato
☐ apertura architravata
☐ cornici semplici
☐ cornici modanate

2.4 PLUVIALI E GRONDE

- ☐ interni
☒ esterne in rame: gronde
☐ esterne in lamiera
☐ altro materiale
☐ terminali in ghisa

2.5 MATERIALI DI RIVESTIMENTO

- 2.5.1 PER TUTTA LA FACCIATA**
☐ intonaco
☒ resti di intonaco
☒ mattone faccia a vista
☐ altro

2.5.2 PER IL SOLO PIANO TERRA

- ☐ intonaco
☒ resti di intonaco
☒ mattone faccia a vista FP/FR
☐ bugnato intonacato cemento
☒ rinzafo rustico
☐ lastre lapidee
☐ altro

2.5.3 PER LA ZOCCOLATURA

- ☐ semplice di intonaco liscio
☐ semplice a rinzafo rustico
☐ lastre di materiale lapideo a scarpa
☐ altro

2.6 COLORE IN FACCIATA

- ☐ unico
☐ due (parti decorate o a rilievo)
☐ tre (elementi orizzontali/verticali)
☐ altro

2.7 BALCONI

2.7.1 SOLETTA SEMPLICE

- ☐ in legno
☐ in ferro
☐ in pietra
☐ in c.a.

2.7.2 SOLETTA MODANATA E MENSOLE

- ☐ in legno
☐ in ferro
☐ in pietra
☐ in c.a.

2.8 ZOCCOLATURA

- ☐ semplice con riquadri di intonaco
☐ con cornici modanate di intonaco liscio
☐ con cornici modanate e rinzafo rustico
☐ a scarpa
☐ altro

2.9 CORNICI MARCAPIANO

- ☒ a fascia marcapiano semplice PP
☐ a fascia modanata
☐ a cornice doppia semplice
☐ a cornice doppia con decorazione
☐ altro

2.10 CORNICI MARCADA VANZALI

- ☒ a fascia marcapiano PT
☒ a fascia modanata PS

2.11 ALTRI ELEMENTI DI FACCIATA

- ☐ lesene
☐ riquadri tra marcadavanzali e marcapiano

3. INFISSI ESTERNI E INFERRIATE

3.1 PORTONE INGRESSO

###

- ☐ architravato
☒ arco a tutto sesto
☐ altro arco ribassato
☒ senza cornice
☐ con cornice semplice pietra
☐ con cornice modanata
☐ con concetti di chiave, capitelli

- ☒ con sguinci
☐ con sguinci modanati
☐ con sopra luce
☐ con sopra luce e inferriate semplice
☒ con sopra luce e inferriate decorata
☐ fessura per cassetta postale
☐ ad un' anta
☐ a due ante
☐ più ante

3.1.2 MATERIALE

- ☐ in legno
☐ in legno e vetro
☐ in metallo e vetro
☐ altro

3.2 PORTONI E VETRINE FR

###

- ☒ portone di servizio
☒ ad una anta
☐ a due ante
☐ più ante
☐ vetrina senza porta
☐ vetrina con porta: rientrante
☒ architravato
☐ altro arco ribassato
☒ senza cornice
☐ con cornice
☐ con sguinci
☐ con sopra luce
☐ con sopra luce e inferriate
☐ con sopra luce e inferriate decorata

3.1.2 MATERIALE

- ☒ in legno
☐ in legno e vetro
☐ in metallo
☐ alluminio
☐ PVC

3.3 FINESTRE

3.3.1.

- ☒ architravate
☐ arco a tutto sesto
☐ altro timpani
☒ senza cornici evidenti PS
☐ con cornici semplici
☒ con cornici modanate PT/PP
☒ senza davanzale FR
☒ con davanzale aggettante
☐ con davanzale a mensola
☐ altro
☐ un' anta
☐ due ante
☐ più ante

3.3.2 MATERIALE

- ☐ in legno e vetro
☐ PVC
☐ alluminio
☐ altro

3.4 CHIUSURE ESTERNE

3.4.1.

- ☐ mancanti
☐ mancanti solo al p.sottotetto
☐ scurioni
☐ persiane
☐ persiane scorrevoli
☐ avvolgibili
☐ veneziane orizzontali
☐ altro

3.4.2 MATERIALE

- ☐ in legno
☐ PVC
☐ alluminio
☐ altro

3.5 INFERRIATE ALLE FINESTRE (PIANO TERRA)

- ☐ in spessore a maglie quadr.
☐ in spessore con decorazioni
☐ aggettanti a maglie quadrangol.
☒ aggettanti con decorazione
☐ altro

4. ELEMENTI DI ARREDO DELLE FACCIATE

4.1 INSEGNE

- ☐ in plastica
☐ in legno
☐ in metallo
☐ di forma regolare
☐ altro

4.2 TARGHE/ BACHECHE

- ☐ in plastica
☐ in legno
☐ in metallo
☐ di forma regolare
☐ altro

4.3 TENDE E FRANGISOLE

- ☐ con telo in plastica
☐ con telo in tessuto
☐ a cappottino
☐ a falda
☐ montate esternamente
☐ montate internamente
☐ montate su elementi architettonici in pietra

4.4 ALTRI ELEMENTI

- ☐ stemmi
☐ formelle di immagini sacre
☐ edicole
☐ formelle votive
☐ lapidi commemorative
☐ lastre toponomastica storica
☒ numero civico
☐ lastre toponomastica recente
☐ cartelli indicatori
☐ fessura postale
☐ antenne
☐ canna fumaria
☐ bauletti gas, acqua, luce
☐ condizionatori d'aria
☐ punto telefonico
☐ illuminazione pubblica
☐ impianti esterni (tubazioni e cavi)
☐ cartelli pubblicitari
☐ altro

5. ANALISI DELLA COMPATIBILITA' DELLE FACCIATE

RICONOSCIBILITA' DELLA TIPOLOGIA STORICA

- ☒ tipologia riconoscibile
☐ tipologia alterata
☐ tipologia incongrua

6. CATEGORIE D'INTERVENTO

- ☐ RESTAURO
☒ RESTAURO E RISANAMENTO CONSERVATIVO
☐ RIPRISTINO TIPOLOGICO
☐ RISTRUTTURAZIONE
☐ DEMOLIZIONE

n.prot. -- / anno 1856?
 n. 1731/ anno 1924 10/13/2
 n.603/anno 1933 10/13/2 ?

☒ elemento degradato

PRESCRIZIONI :

F.P.Conservazione sporto.
 F.R. Conservazione portoncino.

INDICAZIONI:

RILIEVO FOTOGRAFICO

Via Garzoni 33
Fronte Principale



Via Gaiani 30A; 32
Fronte Retro



Particolari



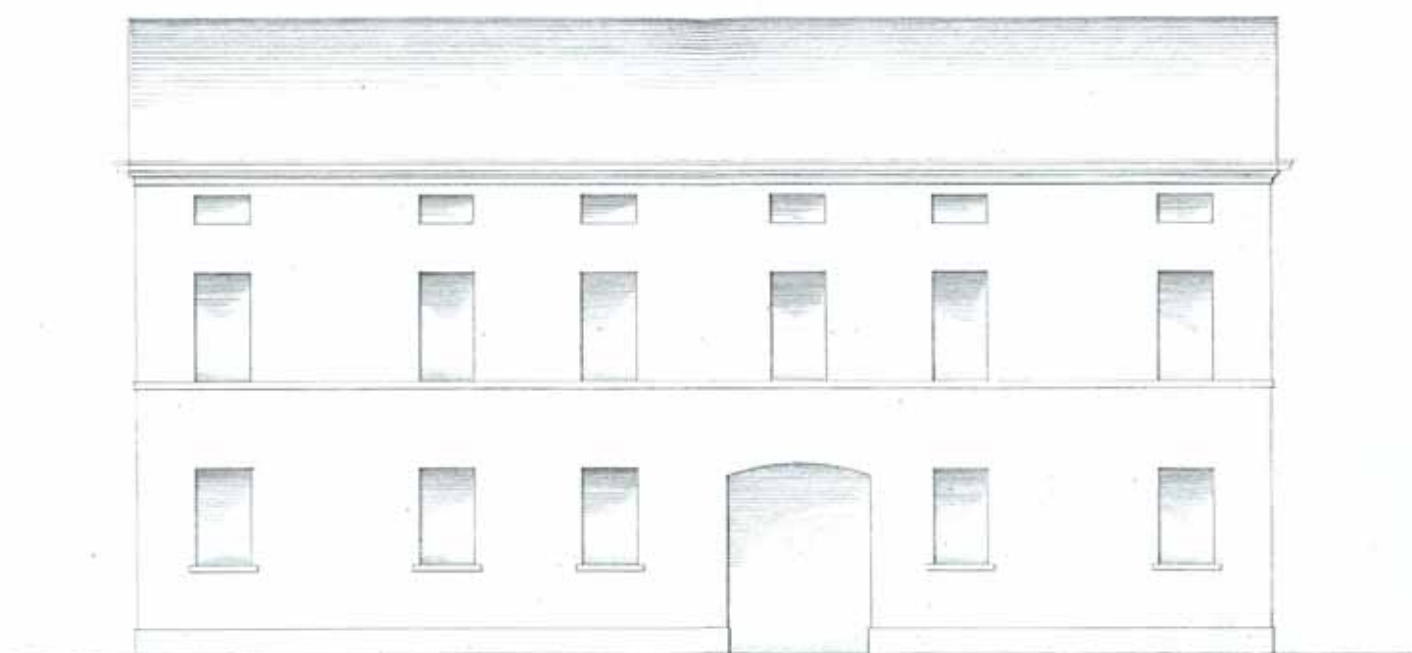

La Scala è due Centimetri per Metro

52. luglio 1886
 ser. N.
 Li approvava per l'ispezione
 V. P.
 S. Malpeli }
 P. L. }
 A. Malpeli }
 A. Malpeli }

Illmi Signori

Tomaso Rambelli domiciliato in questa Parrocchia di S. Girolamo volendo ridurre in una sola le tre Case di sua proprietà poste in Strada Circondaria di San Girolamo all' N. 468. 469. 470, si fa rispettosamente a dimandare alle N. N. Illme la concessione di potere ciò eseguire conforme al Disegno qui unito, e nell'atto che prega le N. N. di un favorevole e sollecito riscontro con tutta la stima e rispetto si rassegna
Velle N. N. Illme
Bagnacavallo il 1. Luglio 1856.

Unito e Devoto Servitore
Tomaso Rambelli

0 1250
 2 27
 8 11950
 1880

Agli Illmi Signori
 Componenti la Delegazione
 all'Ornato e Strade in
 Bagnacavallo

1. Luglio 1856
 alla Delegazione
 all'Ornato pregata di
 Sollecito per
 S. Antonio Soup

di M. Luglio
 approvato per l'esecuzione
 Giuseppe Sestieri V. Conf

S. Matrelior } Dep
 P. Sestieri }
 A. Mettapianni }
 G. Monti }

M. P. H.
 M. P. H.
 24
 7

Tomaso Gambelli presidente
 della Parrocchia di S. Girola-
 mo che chiede con voto
 1856
 F. F. II

Sub della Delegazione: 18 43

443
 4
 1772
 21
 30
 14300

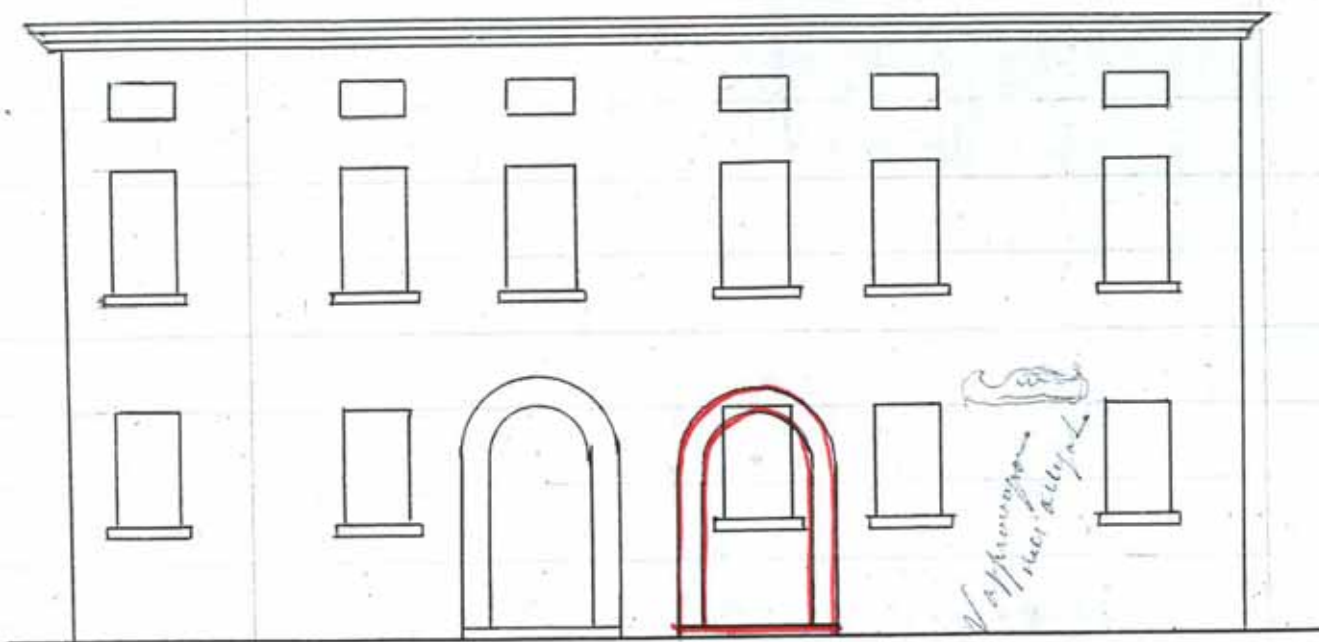

Важно
не забыть



Scala 1:5

Si approva

V. Chyferov



Berg

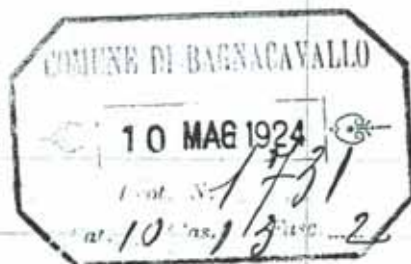

Spett. Commissione
d'ammato

Il sottoscritto fa dimanda a
questa spett. commissione
perchè gli sia concesso l'or
scondo di una porta tale
e sul disegno
Via Parzani 13

Margott Battista

consegnato
a Margott

10 Maggio 1924

Nelle otre all'accoglimento
della domanda retroscritta

By Sherry,

La Commissione appraue
Giovanni Minguzzi
Bozzi, Edoardo
Campodelli.

N°
Si appraue
Casselli Vincenzo

si appone la variante in via
proponibile, limitatamente a
tutto Aprile 1933.

n. 603
18 febbraio 1933



Scala 1:100.

geom. Bruno Zuccheretti



Scala 1:100.

geom. Bruno Zuccheretti

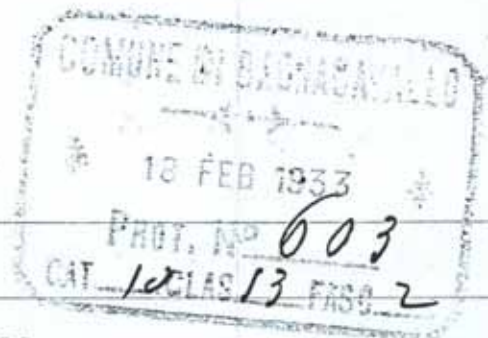

ONOREVOLE COMMISSIONE COMUNALE

BAGNACAVALLO

Il sottoscritto, dietro intimazione della
Commissione Tecnica Provinciale di Pavia,
si trova nella necessità di aprire, in via
provvisoria, una porta di sicurezza che dal
Teatrino Parrocchiale sbocchi sulla strada
Garzoni, come risulta dal tracciato qui uni-
to.

Il sottoscritto confida che la sullodata
On. Commissione non vorrà opporre difficoltà
all'ordinanza di cui sopra e ~~ex~~porge intanto
anticipati ringraziamenti ed ossequi.



Bagnacavallo, 17-2-1933-XI

F. Antonio Fellafero Parroco

Regnascavallo 19 febbrajo 1933 XI

La Commissione approva la
variazione in via provvisoria
limitatamente a tutto Aprile
1933.

F. G. G. G.

A. G. G.

dispone in virtù
e quanto sopra